

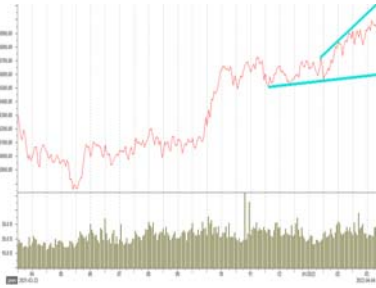

Pergerakan IHSG



Market Date	IHSG	20 May 2022
Close	6,918.14 Value (Rp Triliun)	15.87
Change (point)	94.80 Volume (Juta lembar)	220.4
Persen (%)	1.37% Rupiah vs US\$ (closed)	14,650
Market PER (x)	17.1 LQ45 Persen (%)	0.69
Foreign Trade in JCI (Rp Miliar)		
	Buy	Sell
Net Foreign	4,688	4,656 232

Global Indices	Last	Chg	%
Dow Jones	31,261.00	8.8	0.03%
Nasdaq	11,355.00	(33.90)	-0.30%
FTSE	7,390.00	87.20	1.18%
DAX	13,982.00	99.60	0.71%
CAC 40	6,285.00	12.50	0.20%
Hangseng	20,717.00	596.60	2.88%
Nikkei 255	26,739.00	336.20	1.26%
Straits Times	3,240.00	49.90	1.54%

Yield Indo Sun 10Y	7.591	-	0.00%
Yield US10Y	2.787	(0.07)	-2.44%
VIX	29.43	0.08	0.27%
Como Indx	312.73	(1.02)	-0.33%
EIDO	23.54	(0.12)	-0.51%
USDIndx	103.15	0.43	0.41%
IndoCDS	128.05	(6.06)	-4.73%

Commodities	Cash Ask	+ / -	%
Nickel (\$/ton)	27,831.00	(400.00)	-1.44%
Tin (\$/ton)	34,665.00	435.00	1.25%
Copper	427.50	0.30	0.07%
OILNYMEX (\$/barrel)	113.23	1.79	1.58%
Gold (\$/tonoz)	1,848.40	2.00	0.11%
CPO (RM/ton)	6,119.00	45.00	0.74%
Natural Gas	8.06	(0.09)	-1.08%
Wood Pulp	6,480.00	30.00	0.46%
Coal NEWC (\$/ton)	421.15	17.40	4.13%

Sumber: bloomberg, Iqplus

Market Review

- Pergerakan bursa Indonesia sepanjang perdagangan akhir pekan ditutup menguat 94,80 poin menuju 6.918 sejalan dengan investor asing bukukan pembelian bersih. Transaksi investor asing sepanjang perdagangan kemarin catatkan pembelian bersih senilai Rp232 miliar. Transaksi *crossing* GOTO @298 capai Rp1,26 triliun, ADRO @3.293 sejumlah Rp689 miliar, BBKA @7.434 capai Rp645 miliar, TLKM @4.200 senilai Rp621 miliar. Total transaksi perdagangan senin senilai Rp15,82 triliun.
- Emiten Top Transaksi Value : GOTO,ADRO,BBCA,INCO,TLKM,BBRI,ADMR,ARTO,BMRI,EMTK.
- Emiten Top Transaksi Volume : GOTO,GZCO,ZINC,BIPI,BUMI,BUKA,CARE,BRMS,NATO,LAND
- Emiten Top LQ45 Top (%) : BUKA,ADRO,ITMG,INCO,AMRT,CPIN,UNVR,HMSP,HRUM,EMTK,HRUM.
- Emiten Lose (%) (LQ45): TBIG,MDKA,TLKM,BBCA,BBTN,UNTR,BBRI.
- Emiten Top Kompas100 (%) : INDY,DSNG,BUKA,ADRO,AALI,ITMG,INCO,SRTG,AMRT,TAPG,ESSA.
- Emiten Lose (%) (Kompas100): DGNS,PRDA,TBIG,MDKA,AKRA,JSMR,SCMA,KAEF,ARTO,ACES.
- Bank Sentral China memutuskan untuk mempertahankan suku bunga level 3,7% atau tidak berubah. Inti inflasi Jepang April mengalami lonjakan capai 2,1% atau sesuai ekspektasi.
- Mayoritas bursa Regional mengalami penguatan seiring *bargain hunting* untuk saham-saham *oversold* maupun merespon positif suku bunga China dipertahankan level 3,70%
- Dow Jones akhir pekan ditutup teknikal rebound sebesar 8,80 poin menuju 31.261 mengekor dengan bursa eksternal
- Harga minyak semalam teknikal rebound sebesar 1,58% menuju USD113,23/barrel berkurang kekhawatiran akan supply minyak di China maupun rencana Russia akan melarang Uni Eropa beli minyak dari Russia.

Outlook Market Today

- Sudut teknikal IHSG antara lain: Proyeksi IHSG 2022 : 6.000 – 7.500. Berdasarkan pivot IHSG maka Support II : 6.75 Support I : 6.825 sedangkan Resistance I : 6.985 dan Resistance II: 7.055;
- Aksi Korporasi Emiten : Publick Expose : BISI,CPIN,SPTO,TBIG. RUPS : BISI,CPIN, DEPO, MLPL, MPPA, NPGF, RUNS, SSMS, TBIG; Ex Dividen : ABMM, BRPT, KAUF, MLPT, TGKA, VICI Dist Dividen : ASII, BTPS, DRMA, EXCL, JAYA, MLBI, PNGO, PPRE, SMSM,TPA,WEGE,WTON Dist Dividen : BSSR,XCID, Start Trading Rights Issue dan Warrant : BANK
- Neraca perdagangan Indonesia kembali mencatat surplus tinggi sebesar US\$7,56 miliar atau Rp110 triliun pada April 2022 atau mengalami lonjakan dibandingkan dari posisi US\$4,53 miliar. Surplus neraca perdagangan pada April 2022 diperoleh dari nilai ekspor yang lebih tinggi dibandingkan peningkatan nilai impor pada periode tersebut. kinerja ekspor mengalami peningkatan sebesar 3,11% secara bulanan (month-to-month/mtm), dengan peningkatan ekspor migas sebesar 3,17% mtm dan ekspor nonmigas sebesar 2,01% mtm. kinerja impor pada April 2022 turun sebesar 10,01% mtm, sementara secara tahunan masih tumbuh 21,97% secara tahunan. Harga komoditas minyak mentah Indonesia di pasar dunia (ICP) mengalami penurunan sebesar 9,68% mtm, namun masih tumbuh tinggi 65,45% secara tahunan (yoy).
- Pemerintah akhirnya membuka keran ekspor minyak goreng dan crude palm oil (CPO) mulai Senin besok, 23 Mei 2022. Pembukaan keran ekspor CPO dan minyak goreng didasarkan atas pengecekan di lapangan dan laporan sejumlah kementerian terkait dengan penurunan harga minyak goreng dan penambahan pasokan.pembukaan keran ekspor CPO dan minyak goreng didasarkan atas pengecekan di lapangan dan laporan sejumlah kementerian terkait dengan penurunan harga minyak goreng dan penambahan pasokan. Sentimen positif datang dari lonjakan harga-harga spot komoditas dimulai dari nikel, timah, minyak mentah, dan emas. Sinyal positif tersebut perlu perhatikan sektor energi dimulai tambang emas : MDKA,BRMS. Pengeboran minyak dimulai ELSA, MEDC. Tambang timah dan nikel seperti TINS, ANTM, HRUM. Kabar positif dari pengumuman Predisen RI Jokowi kembali membuka keran ekspor minyak goreng dan CPO dimulai 13 Mei 2022 mendatang. Sinyal positif perlu cermati sektor perkebunan seperti AALI,LSIP,SIMP,TAPG,PALM,BWPT,GZCO.
- IHSG akhir penutupan perdagangan akhir pekan kemarin ditutup lonjak capai 94,80 poin menuju 6.918 ditopang dari sektor teknologis, energy, noncycle. Aksi beli investor asing pun kembali membukan pembelian bersih senilai Rp232 miliar. Harga spot komoditas yang mengalami penguatan dimulai timah,tembaga,minyak mentah, CPO maupun batubara. Kami perkiraan IHSG potensi melanjutkan penguatan kisaran 6.825-7.055 atau peluang uji level psikologis
- Trading BOW : AALI,LSIP,TAPG,PALM,HRUM, ADRO,DOID,ABMM,INDY,PTRO,PTBA, ITMG,UNTR

NEWS EMIEN

MDKA – Akan Bayar Dividen Final Rp141,39/saham.

Anak usaha emiten menara PT Sarana Menara Nusantara Tbk. (TOWR), PT Iforte Solusi Infotek (Iforte), melakukan penandatanganan perjanjian kredit dengan PT Bank Negara Indonesia (Persero) Tbk. Iforte telah menandatangani perjanjian kredit dengan BNI, dengan jumlah pinjaman Rp1 triliun. Kredit ini memiliki jangka waktu 60 bulan sejak tanggal penandatanganan perjanjian kredit. Dalam perjanjian ini, anak usaha TOWR yang lain, PT Profesional Telekomunikasi Indonesia (Protelindo) akan menjamin kewajiban dari Iforte. Penanggungungan perusahaan ini diatur dan tunduk pada hukum negara Republik Indonesia. (Sumber: Emitennews.com)

IPO – Mandiri Perkasa Mineral Perkasa Tawarkan Harga Rp132-142/saham
PT Mandiri Mineral Perkasa Tbk (NPII) akan melakukan penawaran umum atau Initial Public Offering (IPO) Sebanyak-banyaknya sebesar 950.000.000 saham biasa atas nama, atau 0,73% dari modal ditempatkan dan disetor Perseroan setelah Penawaran Umum Perdana Saham dengan nilai nominal Rp2 setiap saham. Perusahaan yang Bergerak di bidang jasa penunjang pertambangan dan penggalian lainnya ini mulai melakukan penawaran awal atau Book Building pada 20 Mei 2022 - 30 Mei 2022 dengan harga dikisaran Rp 132 - Rp 142 setiap saham. Sehingga dana yang bakal dihimpun adalah sebesar Rp125.400.000.000 hingga Rp134.900.000.000,- (Sumber: Emitennews.com)

WIFI – Angkat Dua Komisaris Baru

PT Solusi Sinergi Digital Tbk (WIFI) atau Surge secara resmi menunjuk Yune Marketatmo sebagai Komisaris Perseroan menggantikan Emily Bonosusaty dan Doni Satiaji Soetadi ditunjuk sebagai Komisaris Independen Perseroan menggantikan Raymond melalui Rapat Umum Pemegang Saham Luar Biasa yang diadakan pada 18 Mei 2022 dipimpin oleh Komisaris Utama Surge Rudiantara. (Sumber: Emitennews.com)

WIKA – Tambah Modal WSP Senilai Rp100 Miliar.

PT Wijaya Karya menggerojok entitas usaha Rp100 miliar. Fasilitas non-cash loan itu, mengucur deras kepada Wijaya Karya Serang Panimbang (WSP). Dana taktis tersebut untuk mendukung kelancaran proyek Jalan Tol Serang Panimbang. Realisasi pemberian fasilitas plafond pinjaman non-cash loan tersebut dilakukan secara berkelanjutan. Di mana, nilai transaksi diberikan tidak secara sekaligus namun pelaksanaannya dilakukan berdasarkan kebutuhan WSP, besarnya sesuai plafon yang disetujui dalam RKAP. (Sumber: Emitennews.com)

KRAS – Dapat Kompensasi Rp1,3 Triliun.

PT Krakatau Steel meningkatkan porsi kepemilikan saham pada PT Krakatau Posco (PTKP). Itu dilakukan untuk mewujudkan visi pengembangan kapasitas baja 10 juta ton sejak 2016. Selain itu, transaksi juga bagian program restrukturisasi perseroan menyusul dukungan, dan persetujuan Menteri Badan Usaha Milik Negara. PTKP, perusahaan joint venture antara Krakatau Steel, dan Posco didirikan pada 2010 berkapasitas produksi baja 3 juta ton per tahun, dan beroperasi pada 2014. Sedang Posco, produsen baja terbesar keempat dunia dari Korea berkapasitas produksi 42 juta ton per tahun. (Sumber: Emitennews.com)

IATA – Jajakan Rights Issue 14,84 miliar Lembar saham.

MNC Energy (IATA) bakal menawarkan right issue maksimum 14.840.555.748 lembar alias 14,84 miliar lembar. Saham seri B itu, dibubuhi nilai nominal Rp50 per saham. So, seluruh saham bernilai Rp3,5 triliun dari portepel. Setiap pemegang saham dengan nama tercatat dalam daftar pemegang saham pada 6 Juli 2022 pukul 16.00 WIB mempunyai hak terlibat dalam aksi tersebut. Setiap satu hak memesan efek terlebih dahulu (HMETD) berhak membeli satu saham baru sesuai dengan harga pelaksanaan. (Sumber: Emitennews.com)

PMMP – Akan Rights Issue

PT Panca Mitra Multiperdana Tbk (PMMP) berencana melakukan rights issue pada tahun ini. PMMP membidik pendanaan untuk membiayai rencana ekspansi usaha tahun depan, yakni pembangunan pabrik ke-9 perseroan. rencana rights issue tersebut akan dieksekusi pada semester II. dana hasil rights issue untuk membiayai ekspansi usaha PMMP tahun 2023 untuk memulai pembangunan pabrik ke-9 di Situbondo, Jawa Timur. (Sumber: Emitennews.com)

BBHI – Fokus Mengembangkan Produk Digital.

PT Allo Bank Indonesia (BBHI) membatalkan rencana publik ekspose. Itu dilakukan karena fokus pada peluncuran produk digital, dan aplikasi Allo Apps. Berdasar rencana, kegiatan tersebut akan dilakukan melalui even Allo Bank Festival pada 20-22 Mei 2022. Perseroan akan membahas sejumlah agenda. Mulai persetujuan laporan direksi, laporan pengawasan dewan komisaris, dan pengesahan laporan tahunan tahun buku berakhir 31 Desember 2021. Penetapan penggunaan laba bersih tahun buku 2021, laporan direksi atas rencana kerja edisi 2022, dan laporan rencana aksi keuangan berkelanjutan. (Sumber: Emitennews.com)

INDY – Luncurkan Motor Listrik Di K3-2022

PT Indika Energy Tbk. (INDY) menargetkan meluncurkan motor listrik pada kuartal III/2022. Melalui entitas usahanya PT Electra Mobilitas Indonesia, INDY akan mengembangkan potensi kendaraan listrik roda dua di Indonesia termasuk industri baterai dan infrastruktur. Sebelumnya, Indika Energy juga menandatangani MOU Bersama dengan PT Industri Baterai Indonesia (IBC), Hon Hai Precision Co. Ltd. (Foxconn), dan Gogoro Inc untuk mengembangkan ekosistem kendaraan listrik di Indonesia. (Sumber: Emitennews.com)

<p>Rekomendasi Saham</p> <p>Berdasarkan teknikal Harian</p> <p>INCO Closed Price : 7.975</p> <p>Buy Kisaran : 7.900-7.975</p> <p>Support : 7.800</p> <p>Target Jual 1 : 8.150</p> <p>Target Jual 2 : 8.350</p> <p>DOID Closed Price: 585</p> <p>Buy Kisaran : 560-570</p> <p>Support : 550</p> <p>Target Jual 1 : 610</p> <p>Target Jual 2 : 640</p> <p>ANTM Closed Price: 2.490</p> <p>Buy Kisaran : 2.460-2.490</p> <p>Support : 2.400</p> <p>Target Jual 1 : 2.530</p> <p>Target Jual 2 : 2.600</p> <p>DISCLAIMER ON</p>	<p>BUKA Closed Price: 316</p> <p>Buy Kisaran : 306-312</p> <p>Support : 300</p> <p>Target Jual 1 : 330</p> <p>Target Jual 2 : 346</p> <p>INDY Closed Price: 2.850</p> <p>Buy Kisaran : 2.820-2.850</p> <p>Support : 2.800</p> <p>Target Jual 1 : 2.940</p> <p>Target Jual 2 : 3.000</p> <p>GOTO Closed Price: 304</p> <p>Buy Kisaran : 298-302</p> <p>Support : 294</p> <p>Target Jual 1 : 318</p> <p>Target Jual 2 : 324</p> <p>DISCLAIMER ON</p>
---	--

BEI – 91 Emiten yang belum Rilis Laporan Keuangan 2021

BEI telah memberikan peringatan tertulis I kepada 91 perusahaan tercatat tidak memenuhi kewajiban penyampaian laporan keuangan auditan berakhir per 31 Desember 2021 tepat waktu. Berikut daftarnya.

(ABBA), (AKKU), (ARMY), (ARTA), (ARTI), (ATIC), (BATA), (BEEF), (BKDP), (BOSS), (BTEL), (BULL), (BUVA), (CARE), (CARS), (COWL), (CTTH), (DADA), (DEAL), (DPUM), (DUCK), (ELTY), (ENVY), (ETWA), (FIMP), (FLMC), (FORZ), (GAMA), (GIAA), (GMFI), (GOLL), (GTBO), (HDIT), (HDTX), (HOME), (HOTL), (IBFN), (IIKP), (INPS), (INTA), (JSKY), (KBRI), (KPAL), (KPAS), (KRAH), (LABA), (LCGP), (LMAS), (MABA), (MAGP), (MAMI), (MDIA), (MDRN), (MEDC), (MPRO), (MTRA), (MYRX), (NASI), (NIPS), (NIRO), (NUSA), (PICO), (PLAS), (POLI), (POLL), (POLU), (POOL), (POSA), (PRIM), (PURE), (RIMO), (ROCK), (RONY), (SIMA), (SKYB), (SMRU), (SOTS), (SRIL), (SUGI), (SWAT), (TAMU), (TDPM), (TGRA), (TIRA), (TRAM), (TRIL), (TUGU), (UNIT), (UNSP), (VIVA), dan (WOWS).

No	Kode	Notasi	No	Kode	Notasi	No	Kode	Notasi
1	ABBA	L	42	GMFI	E,D,L,Y,X	83	OKAS	E
2	ABDA	L	43	GOLL	B,L,Y,X	84	PICO	M,L,C,X
3	AKKU	L	44	GOTO	N	85	PLAS	L,Y
4	ARGO	E	45	GTBO	L,S,Y,X	86	POLI	L
5	ARKA	M,X	46	HDIT	L	87	POLL	L
6	ARMY	L	47	HDTX	E,L	88	POLU	L
7	ARTA	L	48	HOME	A,L,Y	89	POLY	E
8	ARTI	E,L	49	HOTL	L	90	POOL	L
9	ASPI	S	50	IATA	E	91	POSA	L
10	ATIC	L	51	IBFN	E,D,L,Q,X	92	PRIM	L
11	BATA	L	52	IIKP	L	93	PURE	L
12	BEEF	E,L	53	INPS	L	94	RIMO	L,Y
13	BIKA	E	54	INTA	E,D,L,Q,X	95	ROCK	L
14	BKDP	L	55	JKSW	E	96	RONY	L
15	BOSS	E,L	56	JSKY	L	97	SAFE	E
16	BTEL	E,L	57	KARW	E	98	SDMU	E
17	BULL	L	58	KBRI	L,S,Y,X	99	SIMA	E,L,Y
18	BUMI	G	59	KPAL	L,Y	100	SKYB	L,Y
19	BUVA	L,Y	60	KPAS	L	101	SMMT	X
20	CANI	E	61	KRAH	B,L,Y	102	SMRU	L
21	CARE	L	62	LABA	L	103	SOTS	L
22	CARS	L	63	LAPD	E,D,S,X	104	SRIL	E,L
23	CMPP	E	64	LCGP	L	105	SUGI	L,Y
24	CNKO	E	65	LMAS	L	106	SULI	E
25	CNTX	E	66	MABA	D,L,Y,X	107	SWAT	L
26	COWL	L,Y	67	MAGP	L,Y	108	TAMU	L
27	CTTH	L	68	MAMI	L	109	TDPM	M,L,Y,X
28	DADA	L	69	MDIA	L	110	TELE	E
29	DEAL	E,L	70	MDRN	E,L	111	TGRA	L
30	DEFI	D,Q	71	MEDC	L	112	TIRA	L
31	DPUM	M,L	72	MGNA	E,S,X	113	TIRT	E,S
32	DUCK	L,Y	73	MPRO	L	114	TRAM	L,Y
33	ELTY	L	74	MTFN	E	115	TRIL	L
34	ENVY	L,S,Y,X	75	MTRA	B,L,Y,X	116	TRIO	E
35	ETWA	E,L	76	MYRX	B,L,Y,X	117	TUGU	L
36	FIMP	L	77	MYTX	E	118	UNIT	L,Y
37	FLMC	L	78	NASI	L	119	UNSP	E,L
38	FORZ	L,Y	79	NIPS	L,Y	120	VIVA	L
39	GAMA	L	80	NIRO	L	121	WOWS	L
40	GIAA	M,E,D,L,X	81	NUSA	L,Y	122	WSBP	M,E
41	GLOB	E	82	OCAP	E,D,S,X			

Keterangan

B	Adanya permohonan Pernyataan Pailit
M	Utang (PKPU)
E	Laporan keuangan terakhir menunjukkan ekuitas negatif
A	Adanya Opini Tidak Wajar (Adverse) dari Akuntan Publik
D	Adanya Opini "Tidak Menyatakan Pendapat (Disclaimer)" dari Akuntan Publik
L	Perusahaan Tercatat belum menyampaikan laporan keuangan
S	pendapatan usaha
	Kejadian perkara hukum terhadap Perusahaan Tercatat, Anak
C	Perusahaan Tercatat dan/atau anggota Direksi dan anggota Dewan Komisaris Perusahaan Tercatat yang berdampak
Q	Pembatasan kegiatan usaha Perusahaan Tercatat dan/atau Anak Perusahaan Tercatat oleh regulator
Y	Perusahaan Tercatat yang belum menyelenggarakan Rapat Umum Pemegang Saham Tahunan (RUPST) sampai dengan 6 (enam) bulan setelah tahun buku berakhir
F	dikenakan terhadap Perusahaan Tercatat karena pelanggaran peraturan di bidang Pasar Modal dengan kategori Pelanggaran Ringan
G	dikenakan terhadap Perusahaan Tercatat karena pelanggaran peraturan di bidang Pasar Modal dengan kategori Pelanggaran Sedang
V	dikenakan terhadap Perusahaan Tercatat karena pelanggaran peraturan di bidang Pasar Modal dengan kategori Pelanggaran Berat
X	Efek Bersifat Ekuitas Dalam Pemantauan Khusus

Sumber : idx.co.id

Latest World Economic Outlook Growth Projections

(real GDP, annual percent change)	PROJECTIONS		
	2020	2021	2022
World Output	-3.1	5.9	4.9
Advanced Economies	-4.5	5.2	4.5
United States	-3.4	6.0	5.2
Euro Area	-6.3	5.0	4.3
Germany	-4.6	3.1	4.6
France	-8.0	6.3	3.9
Italy	-8.9	5.8	4.2
Spain	-10.8	5.7	6.4
Japan	-4.6	2.4	3.2
United Kingdom	-9.8	6.8	5.0
Canada	-5.3	5.7	4.9
Other Advanced Economies	-1.9	4.6	3.7
Emerging Market and Developing Economies	-2.1	6.4	5.1
Emerging and Developing Asia	-0.8	7.2	6.3
China	2.3	8.0	5.6
India	-7.3	9.5	8.5
ASEAN-5	-3.4	2.9	5.8
Emerging and Developing Europe	-2.0	6.0	3.6
Russia	-3.0	4.7	2.9
Latin America and the Caribbean	-7.0	6.3	3.0
Brazil	-4.1	5.2	1.5
Mexico	-8.3	6.2	4.0
Middle East and Central Asia	-2.8	4.1	4.1
Saudi Arabia	-4.1	2.8	4.8
Sub-Saharan Africa	-1.7	3.7	3.8
Nigeria	-1.8	2.6	2.7
South Africa	-6.4	5.0	2.2
Memorandum			
Emerging Market and Middle-Income Economies	-2.3	6.7	5.1
Low-Income Developing Countries	0.1	3.0	5.3

Source: IMF, World Economic Outlook, October 2021

Note: For India, data and forecasts are presented on a fiscal year basis, with FY 2020/2021 starting in April 2020. For the October 2021 WEO, India's growth projections are 8.3 percent in 2021 and 9.6 percent in 2022 based on calendar year.

Economic forecasts

	GDP growth (%)				Inflation (%)			
	2020	2021E	2022E	2023E	2020	2021E	2022E	2023E
Americas								
US	-3.4	5.5	4.2	3.0	1.2	4.6	4.2	1.4
Brazil	-4.1	5.1	1.2	2.2	3.2	8.1	6.8	3.6
Canada	-5.3	5.3	5.8	3.5	0.7	3.4	3.5	1.5
Europe								
Eurozone	-6.5	5.1	4.8	2.0	0.3	2.5	2.2	1.5
Germany	-4.9	2.8	4.9	1.8	0.4	3.1	2.1	1.4
France	-8.0	6.7	3.8	1.7	0.5	2.0	1.4	1.0
Italy	-9.0	6.2	4.5	1.5	-0.1	1.8	1.5	0.8
Spain	-10.8	4.6	6.1	3.3	-0.3	2.9	2.5	0.8
UK	-9.7	7.0	4.6	1.5	0.9	2.4	3.4	1.8
Russia	-3.0	4.4	3.0	2.1	3.4	6.6	6.3	4.1
Switzerland	-2.5	3.1	3.1	1.7	-0.7	0.6	0.7	0.6
Asia								
China	2.3	7.6	5.4	5.0	2.5	0.9	2.0	1.6
Japan	-4.7	2.1	3.1	1.4	0.0	-0.2	0.5	0.8
India	-7.3	9.5	7.7	6.0	6.2	5.4	4.8	4.3
South Korea	-0.9	3.9	3.0	2.9	0.5	2.3	2.0	1.3
Developed markets	-4.7	4.9	4.2	2.5	0.7	3.1	2.9	1.3
Emerging markets	-2.0	6.8	5.1	4.5	4.1	4.4	4.7	3.7
World	-3.1	6.0	4.7	3.6	2.6	3.8	3.9	2.7

E= Estimate

Source: UBS, as of 12 November 2021

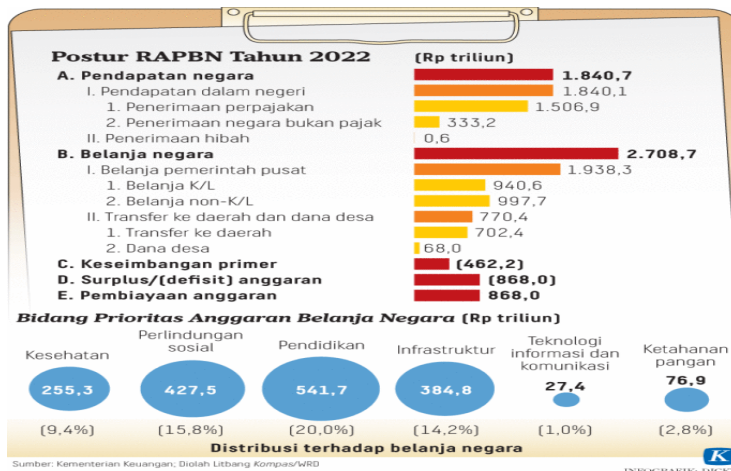

Sumber:Kemenkeu

DISCLAIMER

The Information contained here was gathered from sources deemed reliable, however, no claim is made by **PT ANUGERAH SEKURITAS INDONESIA** as to its accuracy or content. This does not contain specific recommendations to **BUY** or **SELL** at particular price or times, nor should any of the example presented be deemed as . There is a risk of loss in trading stocks and you should carefully consider your financial position before making any trades. Stocks trading carries significant risk and you can lose some, all or even more than you investment.

Research Division

Rio

ryo@anugerahsekuritas.co.id

rioanalyst1@gmail.com

PT. Anugerah Sekuritas Indonesia

Head Office

Komp. Ruko Cempaka Mas Blok M no. 1-3

Jl. Letjen Suprpto - Cempaka Putih

Jakarta 10640 - Indonesia

Ph. +62.21.42800433 // Fax. +62.21.42800432

E-mail : anugerah@indo.net.id

Kota

Jl. Roa Malaka II (Orpa) no. 7

Jakarta 11230

Ph. +62.21.69831501-503 Fax. +62.21.69831505

Yogyakarta

Jl. Gayam no. 37

Yogyakarta 55225

Ph. +62.274.553807 Fax. +62.274.549401

Surabaya

Ruko Shop House Blok C No.3

Jl. Pemuda No.33-37

Surabaya (60271)

Ph. +62.31.5316841, Fax. +62.31.5468522

Surabaya

Raya Darmo Square

Business Centre Building Kav. R - 7

Jl. Raya Darmo no. 54 - 56

Surabaya 60264

Ph. +62.31.5610187 Fax. +62.31.5610185

Malang

Jl. Soekarno - Hatta, Ruko MP no. 48

Malang

Ph. +62.341.409625

Kebon Jeruk

Park Kebon Jeruk Blok D 2 No.12-15

Jl. Meruya Ilir No.88 – Kembangan

Jakarta 11620

Ph.+62.21.30061576 Fax +62.21.30061515
